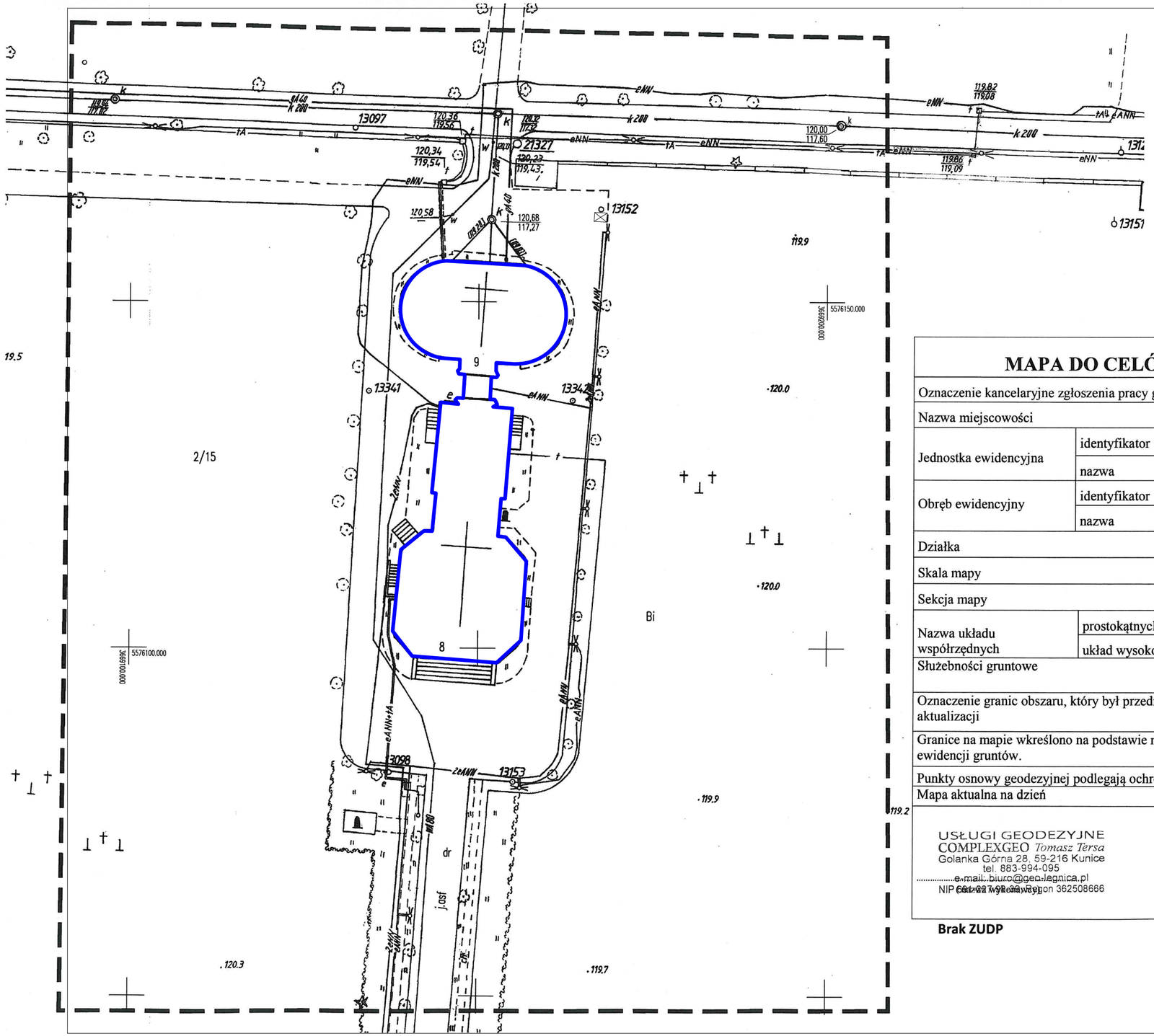

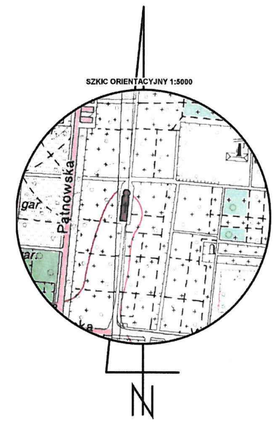

MAPA DO CELÓW PROJEKTOWYCH

Oznaczenie kancelaryjne zgłoszenia pracy geodezyjnej		**GK.6640.454.2018**
Nazwa miejscowości		**Legnica**
Jednostka ewidencyjna	identyfikator	**026201_1**
	nazwa	**M. Legnica**
Obręb ewidencyjny	identyfikator	**0013**
	nazwa	**Wrocławskie Przedmieście**
Działka		**2/15**
Skala mapy		**1 : 500**
Sekcja mapy		**452.321.1933, 452.321.1934**
Nazwa układu współrzędnych	prostokątnych płaskich	**„1965”**
	układ wysokości	**Kronsztadt 60**
Służebności gruntowe		**Nie badano**
Oznaczenie granic obszaru, który był przedmiotem aktualizacji		**– – – – – – –**
Granice na mapie wkreślono na podstawie mapy ewidencji gruntów.		
Punkty osnowy geodezyjnej podlegają ochronie - art. 48 ust. 1 pkt 3 Prawa Geod. i Kart.		
Mapa aktualna na dzień		**06.07.2018 r.**

USŁUGI GEODEZYJNE
COMPLEXGEO *Tomasz Tersa*
Golanka Górna 28, 59-216 Kunice
tel. 883-994-095
e-mail: biuro@geo-legnica.pl
NIP 6642-227-98-33, Regon 362508666
(Nazwa wykonawcy)

mgr inż. Piotr Ziński
geodeta uprawniony do wykonywania samodzielnych funkcji w dziedzinie geodezji i kartografii
(uprawnienia nr 18243)
(Sprawdził i podpis geodety)

Brak ZUDP

LEGENDA:

OBIEKT PRZEZNACZONY DO RENOWACJI

ŚMIETNIK

POTWIERDZAM MAPĘ DO CELÓW PROJEKTOWYCH ZA ZGODNOŚĆ Z ORYGINAŁEM

pracownia:	"GRUPA TAU + PARTNER" 59-220 LEGNICA, UL.KAWALERYJSKA 2A
nazwa i adres obiektu budowlanego:	RENOWACJA KAPLICY CMENTARNEJ WRAZ Z ZAPLECZEM 59-220 LEGNICA UL.WROCŁAWSKA 124
projektant:	arch. Krzysztof J. Chamielec upr. nr 33/88 LW
branża: architektura	stadium: projekt wykonawczy
skala: 1:500	
PROJEKT ZAGOSPODAROWANIA TERENU	
data: Legnica, 30.07.2018 r.	nr rys.: 1P