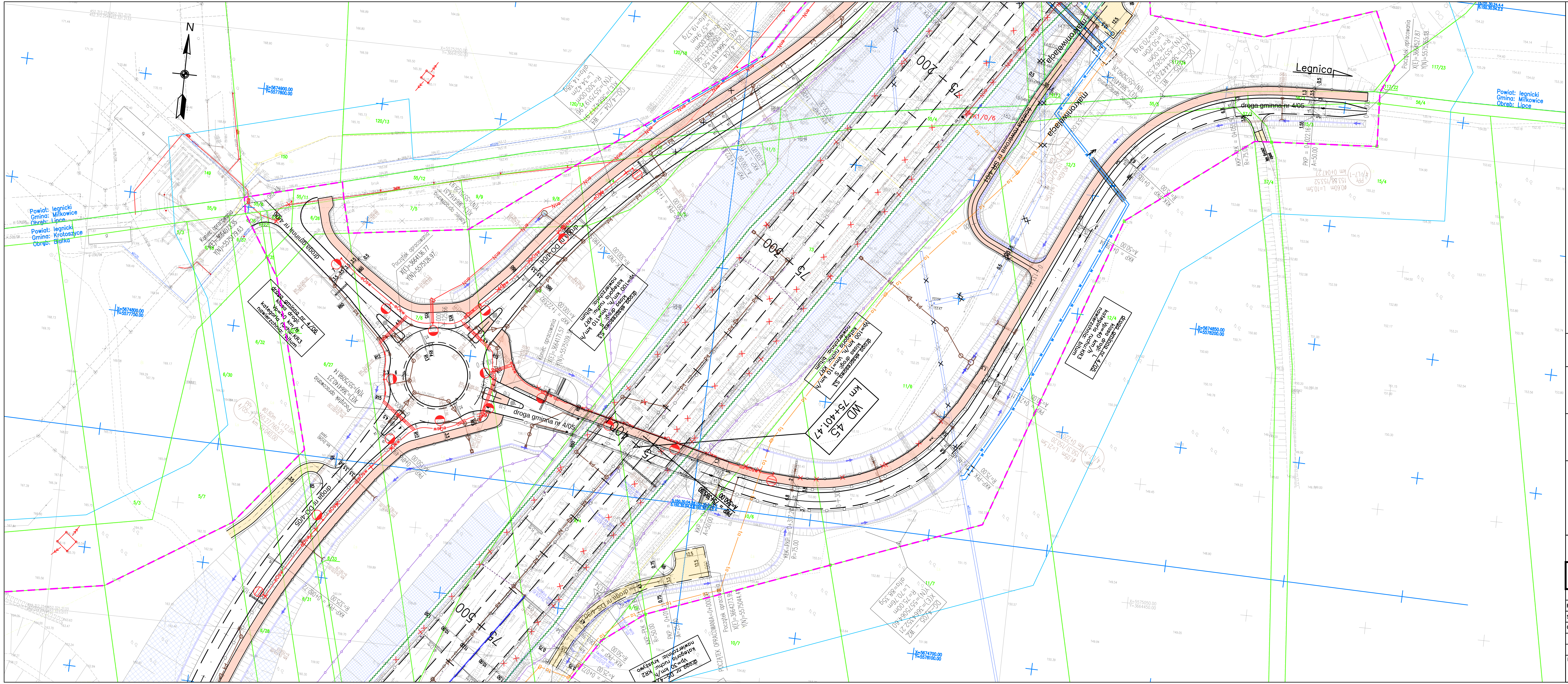

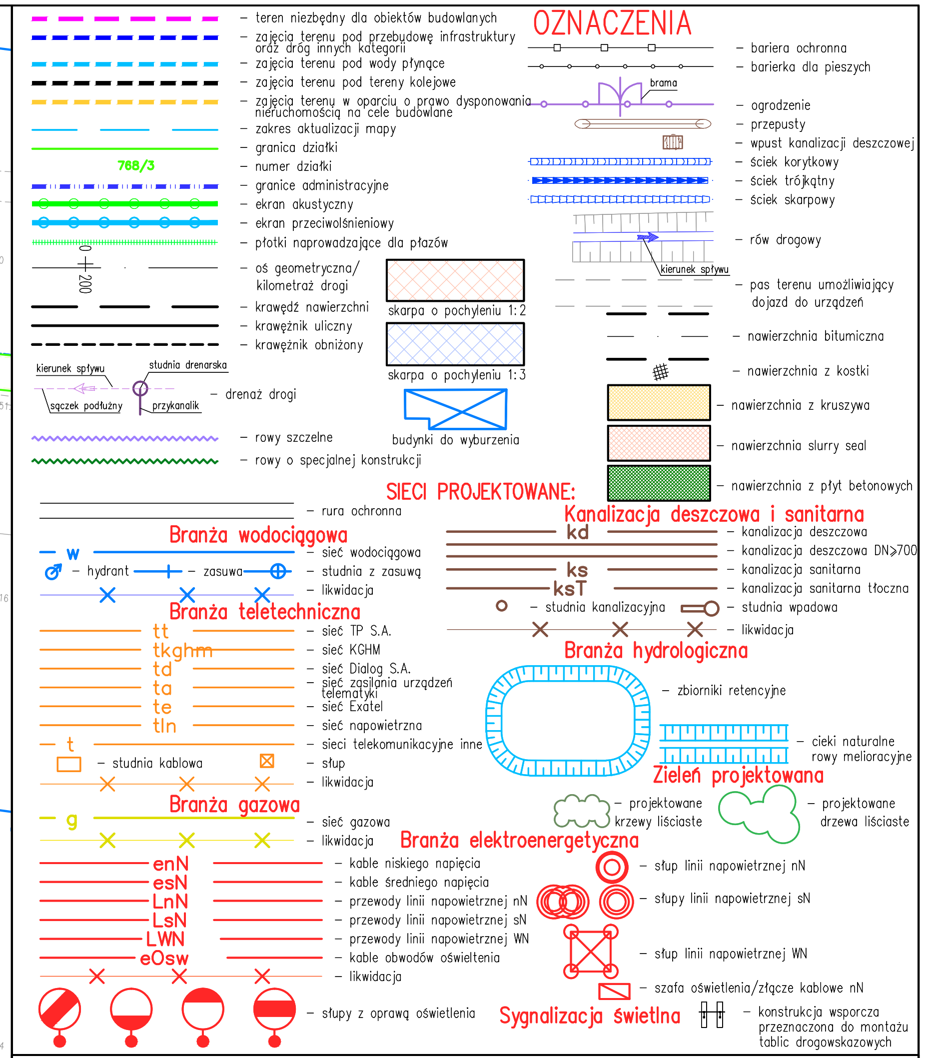

INWESTOR

GENERALNA DYREKCJA DRÓG KRAJOWYCH I AUTOSTRAD
Oddział we Wrocławiu
ul. Lotnicza 24, 54-155 Wrocław

GDDKiA

WYKONAWCA

BUDIMEX S.A.
ul. Stawki 40
01-040 Warszawa

FERROVIAL AGROMAN S.A.
C/ Ribera del Loira, 42, Campo de las Naciones
28042 Madrid

PROJEKTANT

TRAKT sp. z o.o. sp.k.
40-159 Katowice, ul. Jesionowa 9a
tel: (0-32) 228-12-70, fax: (0-32) 220-70-04
trakt@trakt.eu

BIURO PROJEKTOWO-BADAWCZE DRÓG I MOSTÓW
Transprojekt-Warszawa Sp. z o.o.
UL. KONICZYNOWA 11, 03-612 WARSZAWA

ZADANIE

Zaprojektowanie i wybudowanie drogi ekspresowej S3 Nowa Sól - Legnica (A4), zadanie V od węzła Lubin Południe (bez węzła) do węzła Legnica II (A4), o długości około 22,6 km tj. odcinek od km 58+974 do ok. km 79+172,03 (tj. do km 79+164 - ustalonego na etapie decyzji środowiskowej i podziału dokumentacji na odcinki) i węzeł Legnica II od km 0+000 do ok. km 2+420

Odcinek A: od km 58+974 do km 71+500
i odcinek B: od km 71+500 do km 79+172,03

NAZWA OPRACOWANIA

TOM 2 PROJEKT DROGOWY
TOM 2/2 CZĘŚĆ RYSUNKOWA

TYTUŁ RYSUNKU

PLAN SYTUACYJNY
droga gminna nr 4/05, 4/06

FUNKCJA	IMIĘ I NAZWISKO	BRANŻA	NUMER UPRAWNIEŃ	PODPIS
Projektant	mgr inż. Michał Czauderna	drogi	SLK/1212/POOD/06	
Sprawdzający	mgr inż. Marek Stalmach	drogi	UW-157/98	
Opracował	mgr inż. Michał Witman	drogi	SLK/2581/POOD/09	

NR UMOWY	SKALA	DATA	STADIUM	BRANŻA	NR RYS.
GDDKiA O/WR I-2/PO/181/R/I-4 /2013	1:1000	WRZESIEŃ 2015	PB	DROGOWA	02.04a /2-2-PD-02